All Rights Reserved, National Library Board, Singapore

Dialah di hati

Bisikan sang bayu membawa perkhabaran
Dongengan yang sama dicanang beru-lang
Mengapakah diri dijadikan sasaran
Sekilas pandangan pelbagai andaian
Sungguh terkilan

Seumpama naskah yang terbuka
Sesungguhnya tiada rahsia
Bacalah kenalilah
Dengan bijaksana
Siapa aku yang sebenar

Korus

Kendati selautan segunung
permata di kanan dan kiri
Selagi jantungku berdegup hingga
tiba saat terhenti
Dialah di hati

Mengapakah diri dijadikan
sasaran
Sekilas pandangan pelbagai
andaian
Sungguh terkilan

Seumpama naskah yang terbuka
Sesungguhnya tiada rahsia
Bacalah kenalilah
Dengan bijaksana
Siapa aku yang sebenar

Kendati selautan segunung per-
mata dikanan dan kiri
Selagi jantungku berdegup hing-
ga tiba saat terhenti
Dialah di hati

\# Tiada pilihan kedua
Pertama hingga akhir usia
Hanya dia

Ulang # 2X

Tiada rahsia lagi
Usah bertanya berteka teki
Cinta yang abadi cintaku yang
suci di hati

Lagu : Aidit Alfian (Indah Karya Publishing)
Lirik : Habsah Hassan (EMI Music Publishing (M) Sdn Bhd)

Pendirianku

Sejak mula ku kenali Oh dirimu kasih
Hala tujuan hidupku semua di tanganmu

Memang dunia penuh duka dan jalan berliku
Namun harus ku rasai tempuhi sendiri

* Kerna pasti tiba untuk semua
Oh masanya ku menentukan (nya)

Korus

Ku tahu dirimu tak pernah akur
Dengan pendirianku

Inilah suara hati bergema
Dengar (lah) pendirianku

Bukan mudah tuk ku lupa apa yang kau usaha
Membimbingku ke puncak apa yang ku cita

Namun kan ku merasa gagal sementara
[illegible]aru mungkin kan ku bangkit
[illegible]guh dan berbangga

[illegible] & Korus (2X)

[illegible] ku berterus terang
[illegible]dku membuat kau bimbang
[illegible] kebaikan
[illegible]kan sendiri

[illegible]pa untuk semua
[illegible] ku melakukan.....

[illegible]ma, ku hanya menerima
[illegible] kata, kini tiba masa
[illegible] pula [illegible]beri kata dua
[illegible], lupa segala

[illegible] Korus

Lagu :
Zuriani (O.P :Big Life Music Ltd)
(S.P :Suwah Music Publishing Sdn Bhd)
Lirik :
M. Zulkifli (Suwah Music Publishing Sdn Bhd)

Cinta tak berganti

Biarkanlah resah sayang
Sukar ku lalui
Buat ku berduka

* Kenangkanlah oh semalam
Walau cinta dikunci
Janji tak ku lupa

** Tak daya ku halangi
Tak ku cuba jauhi
Tetap disini
Terus menanti

Korus

Ikrar kita mengharungi badai sakti
Mencari sinar kasih suci
Walaupun nafas ku ini pasti terhenti
Jangan pula ada sangsi lubuk hati
Percaya cinta tiada ganti
Kau yang ku cari
Kaulah kasih ke akhir hayat nanti

Ulang*
Ulang**

Lagu : Iman Wan (NSR Music Publishing [illegible])
Lirik : Siti Nurhaliza (Suwah Music Publishing [illegible])

All Rights Reserved, National Library Board, Singapore

Lagu 'Andy Flop Poppy (NSR Music Publishing Sdn Bhd)
Lirik : Siti Nurhaliza/Tanty (Suwah Music Publishing Sdn Bhd)

Cahaya Seribu Liku

Berlari aku mengejar mimpiku
Dikeliling indah warna cerita palsu
ku sangka sinar menyebelahiku...ooo
Namun cahaya itu ditutup seribu liku

* *Kini tak mungkin ku di permainkan*
Lagi....
Oleh mereka

Korus

Satu jadi bingung
Dua tak tertanggung
Kembali ku renung... oh...

Angin pun menyeru
Lupakan yang dulu
Bintang pun setuju....untuk menemaniku

Sampailah kini pada suatu waktu
Ku berhadapan dengansatu fenomena baru

Ku tahu arah nak ku tuju
Jangan cuba untuk mempengaruhi ku

*Ulang * & Korus*

Hanya dirimu

Lagu Ajai (BMG Music Publishing (M) Sdn Bhd)
Lirik : Hani MJ (Suwah Music Publishing Sdn Bhd)

Seraut wajah....ayunya
Sekuntum senyum...manisnya
Penawar jiwa lara
Menghilangkan sunyi
Menyembuh sukmaku nan selalu merindu
Hanya dirimu

Santun bicara....lembunya
Amat pengasih jiwanya
Keluhuran budinya
Keikhlasan hatinya
Seri wajah bercahaya
Lambang kesucian di hatimu

Korus
Engkaulah teman engkau jua...segalanya
Engkau setia...melamar di jiwaku
Engkaulah tanda kasihmu nan suci abadi
Damainya hati ini
Hanyalah dirimu

Selama dirimu berada di hati
Selagi dirimu setia di sisi
Tak mungkin aku kan berduka...
tak ku bersedih Kerna bagi diriku
Hanya dirimu

Keanggunan...wajahnya
Manis bicara...sopannya
Segala keindahan ada pada dirinya
Tak pernah jauh dari hati
Yang selalu kesunyian

Ulang Korus

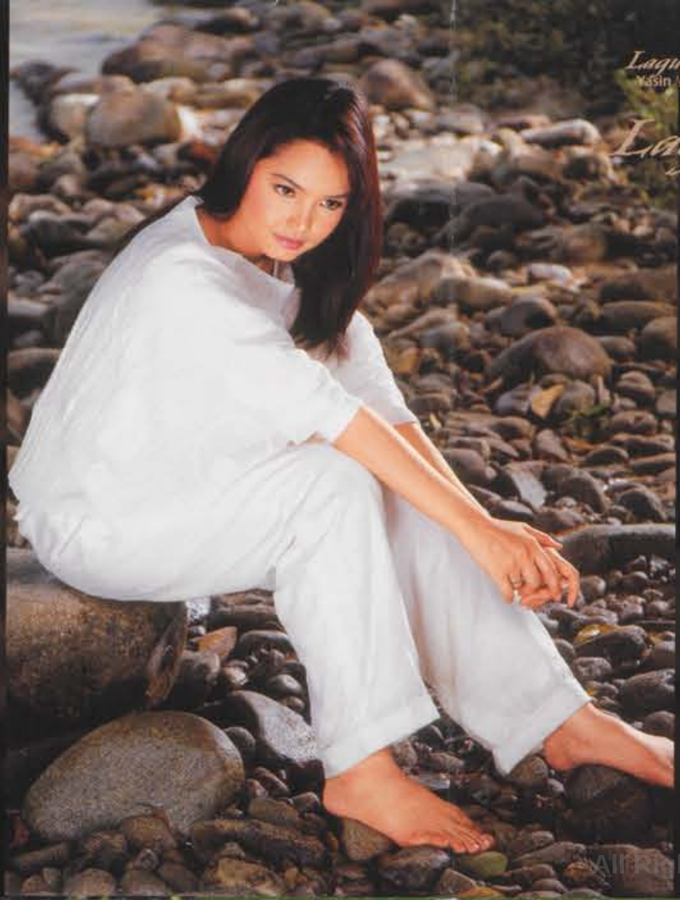

Lagu & Lirik :
Yasin (O.P Hush Entertainment)
(S.P: Suwah Music Publishing Sdn Bhd)

Lagu rindu

* Angin lalu nyanyi lagu rindu
Rasa dikalbu kian syahdu
Air wajahmu gambaran sejuta pilu

Abadikan cinta abadikan segala
Rasa yang tercurah sama kita
Jangan bimbang jangan
sekali kau ragu

** Kerana cinta cintanya
Kerana rasa imannya
Selama menyala cinta
dalam jiwa semua

Ayyi zamaan ayyi makaan
Kau tetap dalam ingatan
Ayyi zamaan ayyi makaan
Jiwa dalam kerinduan

Ulang**

Sang bayu nyanyi lagu rindu
Abadikan segala rasa yang
tersemat dikalbu

Ulang**
Ulang* & **

Sakti

* Tangis
Bumi
Dalam
Deru
Hujan
Bukan
Rintih

** Tangis
Hati
Dalam
Rindu
Dendam
Bukan
Sedih

Korus
Bagai kaca yang memerangkapi cahaya
Terlupa wajah asal sebenar
Begitulah diri hamba...ooo

Pantas
Leka
Dalam
Sakti

Gurauan tari sang pelangi
Yang mencipta satu fatamorgana

Ulang**,* & Korus

Lagu Mohar (BMG Music Publishing (M) Sdn Bhd
Lirik : Loloq (Luncai Emas Sdn Bhd

All Rights Reserved, National Library Board, Singapore

Pejam Matamu

Kau dan aku
Di waktu itu
Cuba meniti titian
Lalu tersungkur
Kita tertawa

Kini semuanya
Kenangan saja
Dan kita telah dewasa
Engkau pun berjaya
Aku di sini bahagia

Korus
Dulu engkau
keseorangan
Kerna kealpaanmu
Oh...puncanya
hilang arah tujuan

Bersama beriring
Melangkah seganding
Setiap detik kau tempuh (inya)
Dengan nafas kesungguhan
Dengar bisikku

Temanku
Genggam tanganku
Pejam sekejap matamu
Lihatlah cahaya menunggu

Gapailah setiap cita mu
Dan kenal isi kulit mu
Kan ada hidup yang baru (2X)

Yang satu

Bermula di sini
Takkan hilang nanti
Bersatu teman abadi
Kan terus sejati
Mencipta lagi memori

Ulang Korus

Lagu : G Nola (Ada Exists Sdn Bhd)
Lirik : Siti Nurhaliza (Suwah Music Publishing Sdn Bhd)

Kembalikan Indah

Setitis air mata gugur ke bumi
Menjadi lautan kaca
Harus ku renangi

Di mana kau menghilang kasihku rindu
Biar apapun menghalang
Janganlah kau membisu

Korus
Inikah cinta menghiris jiwa
Kau biar hidupku jadi melara
Sucikah cinta kau cemar janjinya
Bertarung aku dengan sengsara

Tak rela bersedih dihimpit duka
Berkaca hati merintih
Pecah tak ku duga

Ingin ku meluahkan segugus rindu
Kembalilah keindahan cahaya dihatiku

Ulang Korus

Oh...kasih terbayang kenangan lalu
Oh...bersamamu
Berjanji setia tak ingin berpisah
Berdua kan selamanya

Ulang Korus 2X

Lagu : Helen Yap
(Magic Nova Productions)
Lirik : Siti Nurhaliza / Sien
(Suwah Music Publishing Sdn Bhd
/ BMG Music Publishing (M) Sdn Bhd)

Ku Menunggu

Ku begini seperti selalu
Membilang waktu berlalu
Entah berapa lama aku tak sedarinya
Berapa lama harus menunggu

Aku mimpikan suram cahaya
Bertukar cahaya indah
Semoga tiba hari bersinar ruang hati
Menyuluh arah jalan kembali

Korus
Ku tunggu angin perubahan
Barat utara timur selatan
Meniti doa malam dan siang
Teranyamnya semula ikatan
Sayang semua (nya) hanyalah mimpi
Kenyataannya langit dan bumi
Aku di sini engkau di sana
Sayup jauh terpisah
Entahkan kerana sayangku
Ataupun kerana sabarku
Ku menunggu

Airmata dan senyuman
Antara mimpi dan harapan
Adalah rindu semilu menghiris kalbu
Yang terlalu menyayangi
Di akhirnya terkorban diri
Menyedari itu aku putuskan
Pasrah segala pada TUHAN

Ulang Korus

Masih lagi seperti selalu
Membilang waktu berlalu
Semoga tiba hari bersinar ruanghati
Menyuluh arah agar kembali

Lagu : Aidit Alfian (Indah Karya Publishing)
Lirik : Habsah Hassan (EMI Music Publishing (M) Sdn Bhd)

Seindah biasa

Lagu & Lirik : Pongky Jikustik (Sony Music Publishing)

Jalan pernah takut ku tinggalkan
Saat bintang tak mampu lagi berdendang
Saat malam menjadi terlalu dingin
Hingga pagi tak seindah biasanya

Korus
Takkan mungkin kita bertahan
Hidup dalam bersendirian
Panas terik hujan badai
Kita lalui bersama

Saat hilang arah tujuan
Kau tahu ke mana berjalan
Meski terang meski gelap
Kita lalui bersama

Ku tak bisa merubah yang telah terjadi
Tapi aku kan menjanjikan yang terbaik
Agar kita tak pernah menjadi jadi
Meski beza dermaga untuk kita berlabuh

Ulang Korus

Pernah kita jatuh
Mencuba berdiri
Menahan sakit dan menangis
Tapi erti hidup lebih dari tu
Dan kita mencuba melawan

Ulang Korus

All Rights Reserved, National Library Board, Singapore

Prasasti Seni

Pernah terjadi dalam
sebuah kisah tentang diri yang
berdiri di atas nama seni.
Tentang hati yang separuh
daripadanya sudah sebati dan
tentang rasa kecintaannya yang
terlalu tinggi.

Prasasti Seni....

satu tanda yang pernah ditemui
satu nama yang pernah menemani
mengisi sepenuh ruang hati,
meninggalkan jauh hari-hari sepi.

Assalamualaikum & Salam Sejahtera

Rasa syukur dipanjat atas segala usaha dan penat jerih dan berdoa agar semuanya mendapat berkat.Suatu penghasilan yang bukan mengambil masa yang singkat.Suatu rasa yang cukup luar biasa apabila dalam lelah dan penat, diri tidak pernah berasa tenat.Setiap melodi begitu melekat, setiap puitis lirik dibuat penuh hemat agar resah dapat terubat,keceriaan juga tidak pernah beralih tempat.Gambaran rasa yang sungguh hebat atas segala kerja kuat dan hati sepakat.

Terima kasih yang teramat, di bawah ini semuanya tercatat.
Syarikat rakaman,SRC dan syarikat SNP (M) Sdn.Bhd. yang memikul mandat, keluarga yang sentiasa dekat, komposer, penulis lirik, penggubah lagu, pemuzik,jurutera bunyi yang semuanya adalah sahabat dan teristimewa buat peminat yang setia hadir pada setiap saat.

Prasasti seni ini perjuangan yang belum tamat.

Salam keikhlasan.....

℗ 2004 SURIA RECORDS SDN. BHD. © 2004 SURIA RECORDS SDN. BHD

All Rights Reserved, National Library Board, Singapore

All Rights Reserved, National Library Board, Singapore

Penerbit Eksekutif
Tan Su Loke
Penolong Penerbit Eksekutif
Edwin Tan
Penerbit
Aidit Alfian, Zuriani, Iman Wan,
Andy Flop Poppy, Ajai, Yasin, Mohar,
Along Exist, Helen Yap, Pongky Jikustik
& Aubrey Suwito
Penyelaras Produksi
Jason Foo
A & R Coordinator
Zulkefli Majid
Pengurus Promosi
Bard
Pengurusan Artis
Siti Nurhaliza Productions (M) Sdn. Bhd.
Unit Promosi
Ariffin, Riz, Rahayu & Sabariah (Singapura)
Juru Adun
Wong, Vincent & Koh
Studio Rakaman
Pro Recording Studio (Cheras Perdana)
Juru Solek
Nurul Syukur
Fotografi
Bustamam Mokhtar
Konsep Cover
Rauna Jud (UrbanAd)
Mastering
Genesis Mastering Lab Sdn. Bhd.
Tajaan Pakaian
Ong's Collection
Tajaan Penginapan
D'Ark Resort , Janda Baik

COPY CONTROLLED
See reverse for details. Details siehe Rückseite
Voir au verso pour détails. Dettagli sul retro
Más información en la contraportada
TM

All Rights Reserved, National Library Board, Singapore

1. *Introduksi Siti*
2. *Dialah di hati* 4.20
3. *Pendirianku* 3.57
4. *Cinta tak berganti* 4.43
5. *Cahaya seribu liku* 4.19
6. *Hanya dirimu* 4.32
7. *Lagu rindu* 4.49
8. *Sakti* 6.23
9. *Pejam matamu* 4.49
10. *Kembalikan indah* 4.58
11. *Ku menunggu* 4.56
12. *Seindah biasa* 4.45
13. *Prasasti Seni : Siti*

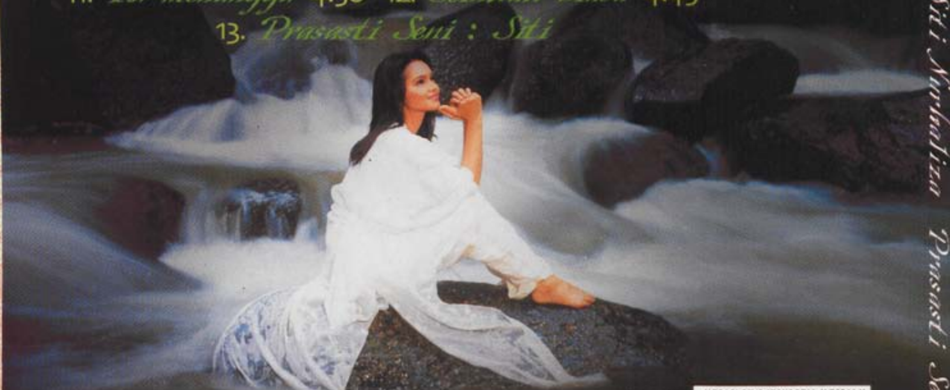

Siti Nurhaliza Prasasti Seni

CXL0070

7243 57193528

PT. EMI INDONESIA LUNAS PPN
PROD
NPWP/TH: 01.071.919.0-059.000 /2004

EMI

SRC Suria Records

Compatible with / Abspielbar auf / Compatible avec / Compatible con / Compatibile con

CD / DVD-V / DVD-A / SACD / Players / Abspielgeräte / Lecteurs / Reproductores / Lettori	Copy Controlled
PC MS Windows 95, Pentium 2, 233MHz, 64MB Ram+	
Mac OS 8.6-9+, CarbonLib & Mac OS X	
Playback problems may be encountered on some equipment	

www.emimusic.info

0 724357 193528

PERHATIAN: Untuk melindungi hak cipta, CD ini telah dilengkapi dengan copy protection technology, sehingga tidak dapat digandakan. CD ini dirancang untuk digunakan pada CD Audio player, DVD player, PC - MS Windows 95, Pentium 2, 233MHz, 64MB RAM atau ke atas, Mac OS 8.6-9 dengan CarbonLib extension dan Mac OS X. Untuk alasan tersebut CD ini bisa menjadi tidak berfungsi pada beberapa perangkat tertentu, seperti jenis komputer tertentu, VCD player atau DVD player tertentu. Produser maupun distributor tidak menjamin CD yang dilengkapi copy protection technology dapat sesuai dengan sendirinya pada perangkat audio visual tertentu.

CD yang sudah dibeli tidak dapat ditukar atau dikembalikan kecuali terdapat cacat produksi.

℗&© 2004 SURIA RECORDS SDN BHD

Manufactured, marketed and distributed by PT EMI Indonesia. Anggota ASIRI No. 138/ASIRI/2000. Sale outside Indonesia may infringe applicable copyright laws. Dilarang merekam, memperbanyak dan menyebarkan lagu-lagu dalam album ini tanpa izin tertulis dari PT EMI Indonesia. PO Box 4041 JKP 10040. contact.indonesia@emimusic.com

All Rights Reserved, National Library Board, Singapore